LUNIGIANA 2000
real estate

Rif. 107

Agenzia immobiliare Lunigiana2000
Piazza Roma 2, 54021 Bagnone (MS)
Tel. +39 0187 421400

Caratteristica casa in pietra con straordinaria vista panoramica

DESCRIZIONE

A 400 m. sul livello del mare con una straordinaria vista panoramica sulle verdi colline circostanti e sulla valle del fiume Magra, ai confini di un grazioso borgo medievale, vendiamo caratteristica **casa in pietra** con **due belle terrazze.**

Libera su tre lati, la casa è composta da:

- terrazza, cucina abitabile con caminetto, soggiorno con stufa a legna, camera da letto

matrimoniale e bagno al piano terra;
- ampia camera matrimoniale, locale sottotetto e grande terrazza panoramica al primo piano;
- ingresso, camera matrimoniale a volta e tre cantine al piano sottostrada; locale legnaia al piano primo sottostrada.

Riscaldamento con stufe a legna e radiatore elettrico.

DETTAGLI TECNICI
Superficie utile
120 m2
Superficie lorda
150 m2
Livello di rumorosità
0 - zona molto silenziosa
Piani
3
Stanze
8
Camere
3
Bagni
1
Cantina
65 m2
Terrazza
24 m2
Altitudine Slm
400
Stato
Abitabile
Riscaldamento
Inesistente
Vista Panoramica
Si
Arredato
Si

Classe

G

MESSAGES.PROPERTY_IMAGES

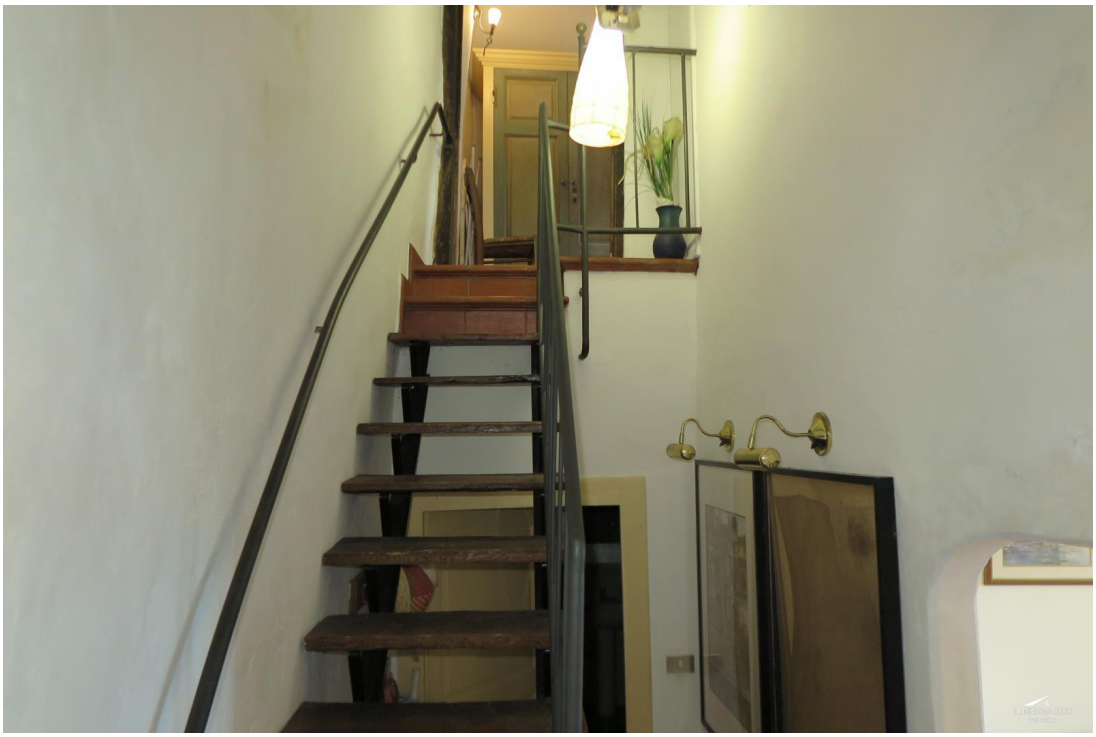

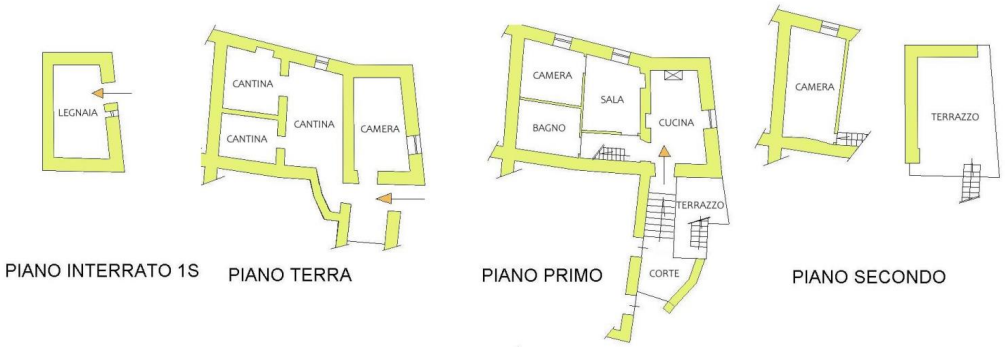
LEGNAIA
CANTINA
CANTINA
CANTINA
CAMERA
CAMERA
SALA
BAGNO
CUCINA
TERRAZZO
CORTE
CAMERA
TERRAZZO
PIANO INTERRATO 1S
PIANO TERRA
PIANO PRIMO
PIANO SECONDO